Équipe de Direction de la BAD

Structure en Mai 2022
Mise à jour 30 Juin 2023

CONSEIL DES GOUVERNEURS (BGOV)

CONSEIL D'ADMINISTRATION (BDIR)

PRÉSIDENT (PRST)
A. ADESINA

VICE-PRÉSIDENTE PRINCIPALE (SNVP)
B. S. TSHABALALA

Évaluation Indépendante du Développement (IDEV)
K. ROT-MUNSTERMANN

Tribunal Administratif (BATR)
A. DILEITA

Mécanisme indépendant de recours (BIRM)
D. J. SIMPSON

Secrétariat du Conseil d'Appel des Sanctions (BSAB)
M. DIAWARA

Bureau du Secrétaire Général et Secrétariat Général (PSEG)
V. O. O. NMEHIELLE

Bureau du Conseiller Juridique Général et Services Juridiques (PGCL)
S. AMADOU

Fonction de la Gestion des Risques du Groupe (PGRF)
I. D. O. ORIMOLOYE

Bureau de l'Auditeur Général (PAGL)
M. GODDARD

Bureau de l'Intégrité et de la Lutte contre la Corruption (PIAC)
P. C. DOS SANTOS DA COSTA

Directeur Général, Cabinet du Président (PCSC)
A. MUBIRU

Forum pour l'Investissement en Afrique (PAIF)
C.L. ANOHU

Communication et Relations Extérieures (PCER)
S. M. OMOLLO

Bureau de l'Éthique (PETH)
D. N. ASUAGBOR

Sécurité (PSEC)
W. J. GODBOUT

Vice-Présidente Développement Régional, Intégration et Prestation de Services (RDVP)
M-L AKIN-OLUGBADE

Vice-Président Électricité, Énergie, Changement Climatique et Croissance Verte (PEVP)
K. K. KARIUKI

Vice-Présidente Agriculture, Développement Humain et Social (AHVP)
B. DUNFORD

Vice-Président Secteur Privé, Infrastructure et Industrialisation (PIVP)
S. QUAYNOR

Chef Économiste et Vice-Président Gouvernance Économique et Gestion des Connaissances (ECVP)
K. URAMA

Vice-Présidente Finance (FIVP)
H. N'SELE

Vice-Président Technologie et Services Institutionnels (TCVP)
S. MIZRAHI

Vice-Président Gestion des Personnes et des Talents (PTVP)
J. EDJANGUE

Complexe URBO / Complexe URPR

Structure en Mai 2022
Mise à jour au 30 Juin 2023

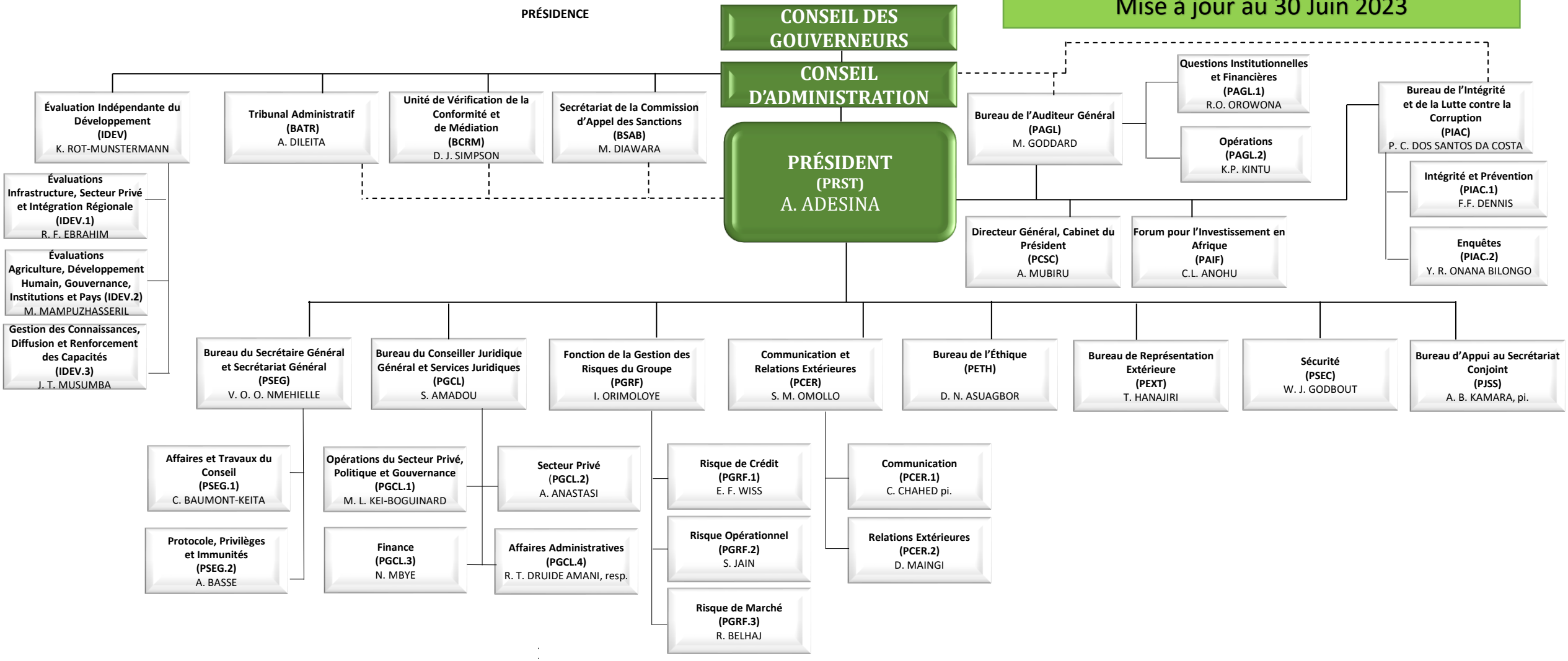

Complexe SNVP

Structure en Mai 2022
Mise à jour au 30 Juin 2023

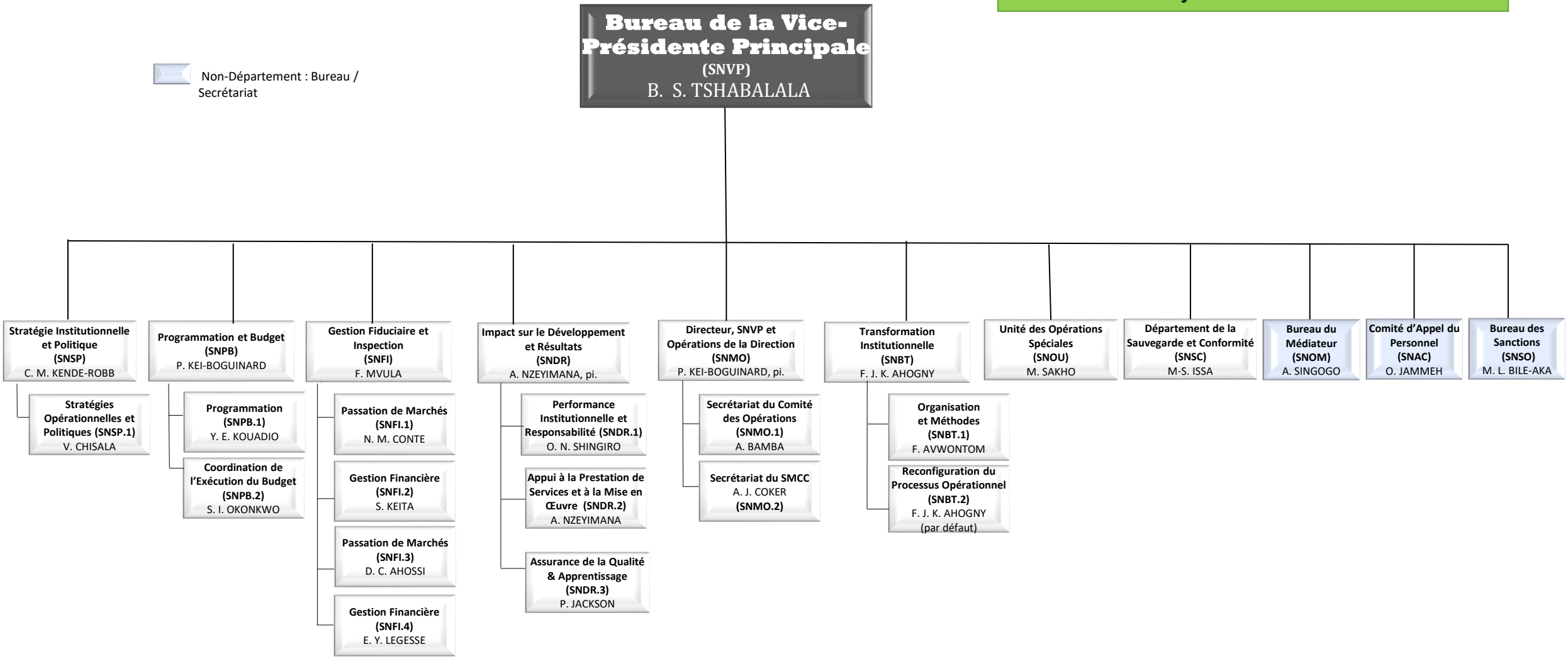

SNFI.1 : Division de passation de marchés pour les régions du Centre, du Nord et de l'Ouest
SNFI.2 : Division de gestion financière pour les régions du Centre, du Nord et de l'Ouest
SNFI.3 : Division de passation de marchés pour les régions de l'Est, du Sud et du Nigeria
SNFI.4 : Division de gestion financière pour les régions de l'Est, du Sud et du Nigeria

Complexe RDVP

Structure en Mai 2022
Mise à jour au 30 Juin 2023

Bureau de Coordination

Vice-Présidence, Développement Régional, Intégration et Prestation de Services (RDVP)

M-L AKIN-OLUGBADE

- **Bureau de Coordination des États en Transition (RDTS)** — Y. H. J. BALDEH
- **Suivi de Portefeuille et Prestation de Services (RDSA)** — Y. GLELE-AHANHANZO
- **Bureau de Coordination de l'Intégration Régionale (RDRI)** — J.G.K. AFRIKA, pi.

Directeur Général-Centre (RDGC) — S-M Z. N'GUESSAN

- **Directeur Général Adjoint (RDCC)** — S. KONE
- **Chef de Division Régional Portefeuille et Appui à la Mise en Œuvre (RDGC.4)** — M. TANGARA
- **Chef de Bureau Pays Cameroun (COCM)** — S-M Z. N'GUESSAN (par défaut)
- **Chef de Bureau Pays RDC (COCD)** — S. KONE
- **Chef de Bureau Pays Gabon (COGA)** — N. K. DIA
- **Chef de Bureau Pays République Centrafricaine (COCF)** — M. SOUARE
- **Chef de Bureau Pays Tchad (COTD)** — A. LAMINE ZEINE

Directrice Générale-Est (RDGE) — N. L. NWABUFO

- **Directeur Général Adjoint (RDCE)** — A. B. KAMARA
- **Chef de Division Régional Portefeuille et Appui à la Mise en Œuvre (RDGE.4)** — E. J. R. RUGANZU
- **Chef de Bureau Pays Burundi (COBI)** — P. YEMBILINE
- **Chef de Bureau Pays Éthiopie (COET)** — A. B. KAMARA
- **Cheffe de Bureau Pays Rwanda (CORW)** — A. TOURE SARR
- **Chef de Bureau Pays Soudan du Sud (COSS)** — T. BHEBHE
- **Cheffe de Bureau Pays Soudan (COSD)** — M. M. MONYAU
- **Cheffe de Bureau Pays Tanzanie (COTZ)** — P. LAVERLY
- **Cheffe de Bureau Pays Ouganda (COUG)** — A. K. NGAFUAN
- **Chef de Bureau Pays Kenya** — N. L. NWABUFO

Directeur Général-Nord (RDGN) — M. EL AZIZI

- **Directeur Général Adjoint (RDCN)** — M. BLOMBERG
- **Chef de Division Régional Portefeuille et Appui à la Mise en Œuvre (RDGN.4)** — Y. AHMAD, resp.
- **Chef de Bureau Tunisia** — M. EL AZIZI
- **Chef de Bureau Pays Algérie (CODZ)** — L. LACHAAL
- **Chef de Bureau Pays Égypte (COEG)** — A. DIAW
- **Chef de Bureau Pays Maroc (COMA)** — A. H. TARSIM
- **Chef de Bureau Pays Afrique du Sud**

Directeur Général-Sud (RDGS) — L. MOKADDEM

- **Directeur Général Adjoint (RDCS)** — K. K. MBEKEANI
- **Chef de Division Régional Portefeuille et Appui à la Mise en Œuvre (RDGS.4)** — D. O. O. OHONDE
- **Chef de Bureau Pays Angola (COAO)** — P. TOIGO
- **Chef de Bureau Pays Madagascar (COMG)** — A. AMOUMOUN
- **Chef de Bureau Pays Malawi (COMW)** — M. I. ANYANWU
- **Chef de Bureau Pays Mozambique (COMZ)** — C.A MBA ABOGO
- **Chef de Bureau Pays Zambie (COZM)** — R.O. DUROWOJU
- **Cheffe de Bureau Pays Zimbabwe (COZW)** — C. M. MUPOTOLA

Directrice Générale-Ouest (RDGW) — J. M. RIBEIRO, resp.

- **Directeur Général Adjoint (RDCW)** — J. M. RIBEIRO
- **Chef de Division Régional Portefeuille et Appui à la Mise en Œuvre (RDGW.4)** — B. M. J. BOEDTS
- **Chef de Bureau Pays Bénin (COBJ)** — R. MASUMBUKO
- **Chef de Bureau Pays Burkina Faso (COBF)** — D. NDOYE
- **Cheffe de Bureau Pays Ghana (COGH)** — E. FASIKA
- **Chef de Bureau Pays Guinée (COGN)** — L. BASSOLE
- **Chef de Bureau Pays Libéria (COLR)** — B. S. KANU
- **Chef de Bureau Pays Mali (COML)** — A. NSHIMYUMUREMYI
- **Chef de Bureau Pays Niger (CONE)** — J.E.K. ANDRIANARISATA
- **Chef de Bureau Pays Sénégal (COSN)** — M. A. CHERIF
- **Cheffe de Bureau Pays Sierra Leone (COSL)** — H. Y. HASHI
- **Chef de Bureau Pays Togo (COTG)** — P. ABIOLA
- **Chef de Bureau Pays Cote d'Ivoire** — J. M. RIBEIRO

Directeur Général Département Pays du Nigeria (RDNG) — L. G. BARROW

- **Chef de Division Appui aux Opérations (RDNG)** — O. M. AMU

Complexe PEVP

Structure en Mai 2022
Mise à jour au 30 Juin 2023

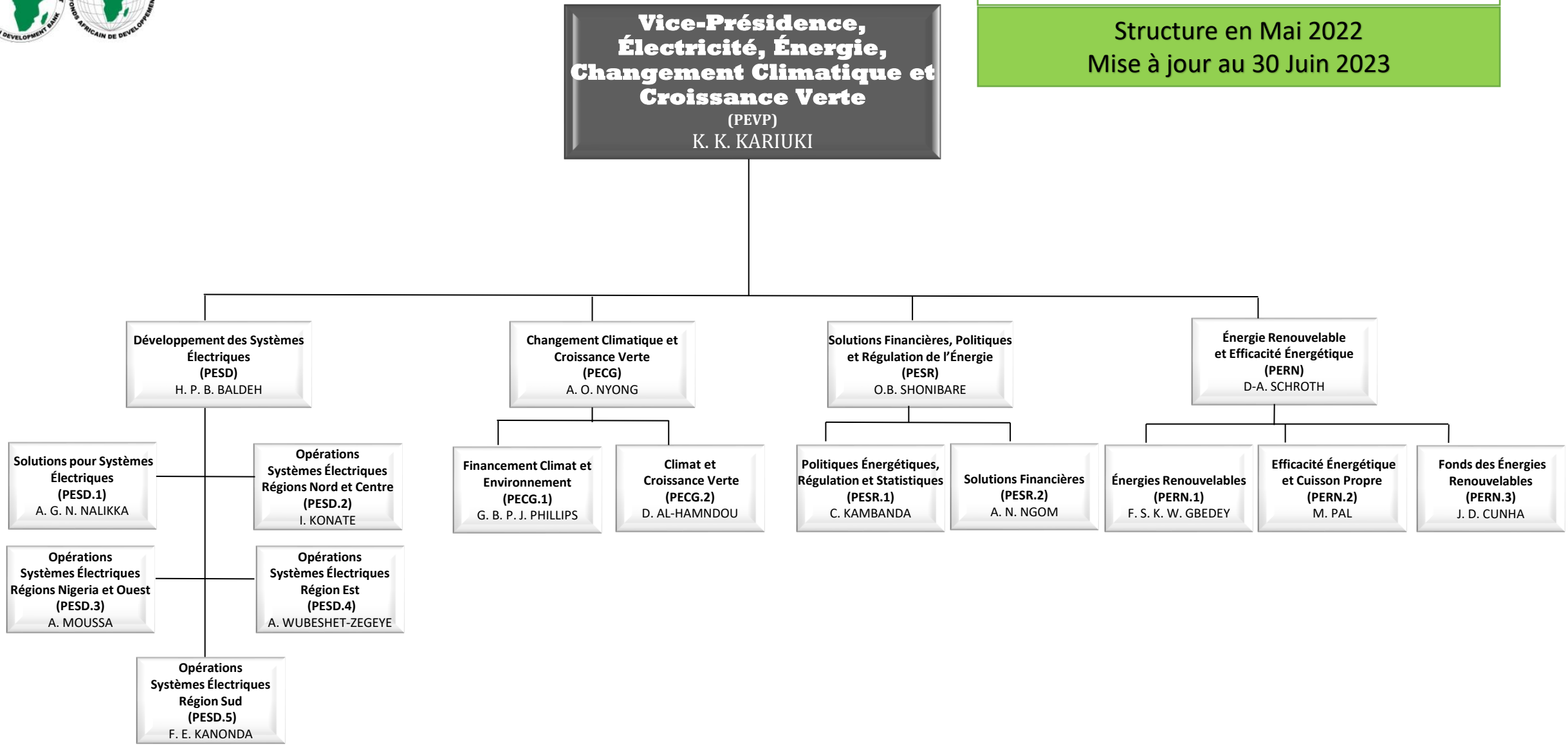

Complexe AHVP

Structure en Mai 2022
Mise à jour au 30 Juin 2023

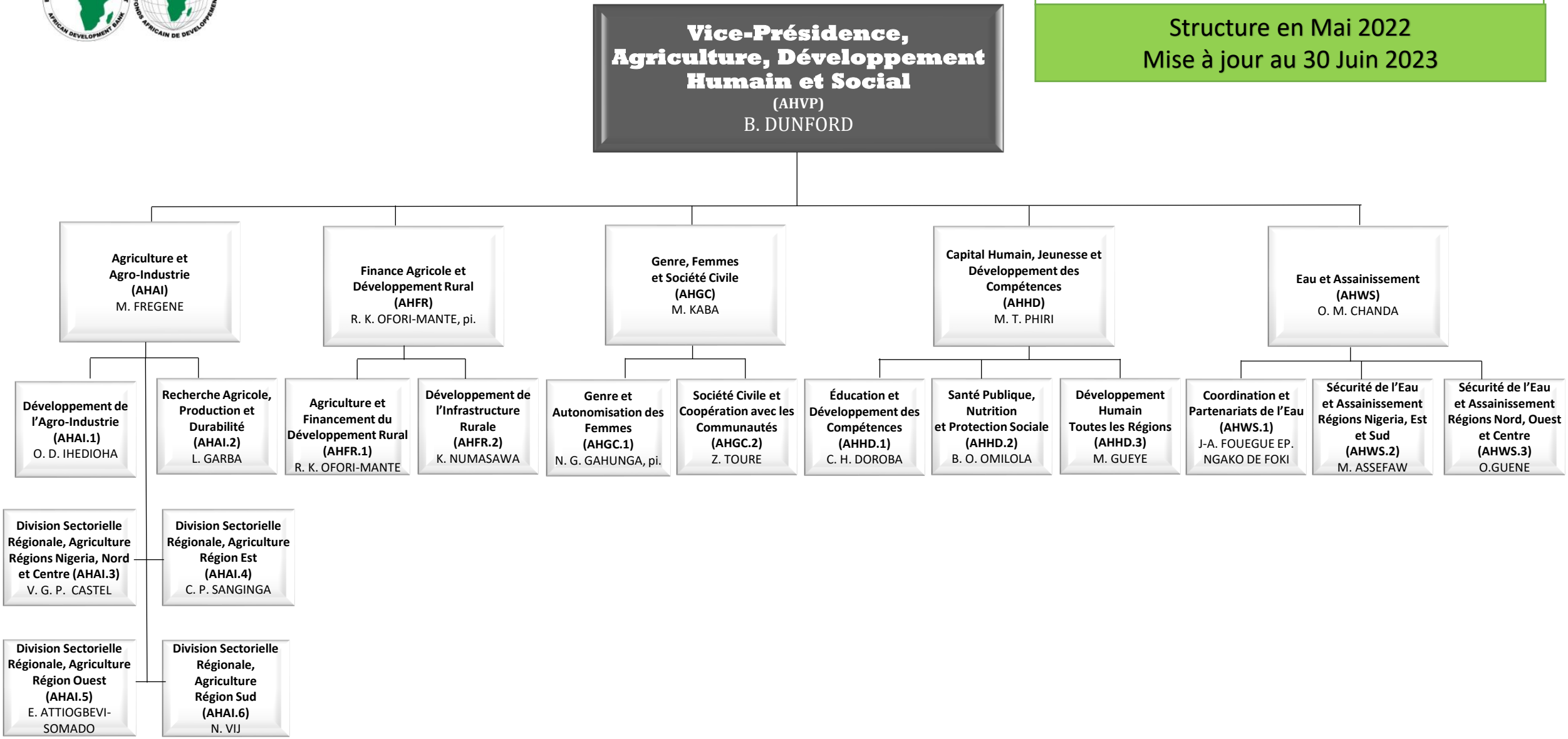

Complexe PIVP

Structure en Mai 2022
Mise à jour au 30 Juin 2023

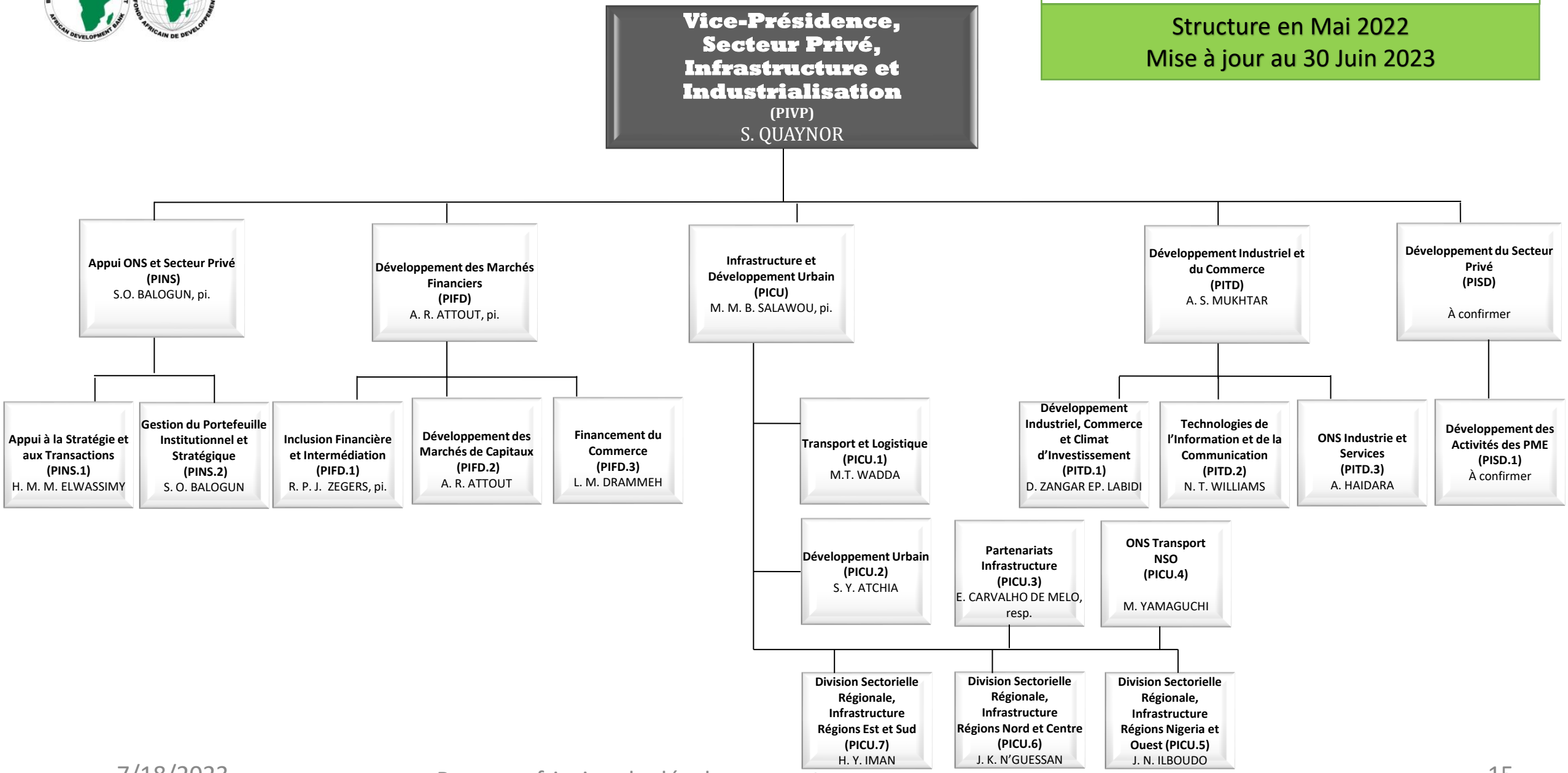

Complexe ECVP

Structure en Mai 2022
Mise à jour au 30 Juin 2023

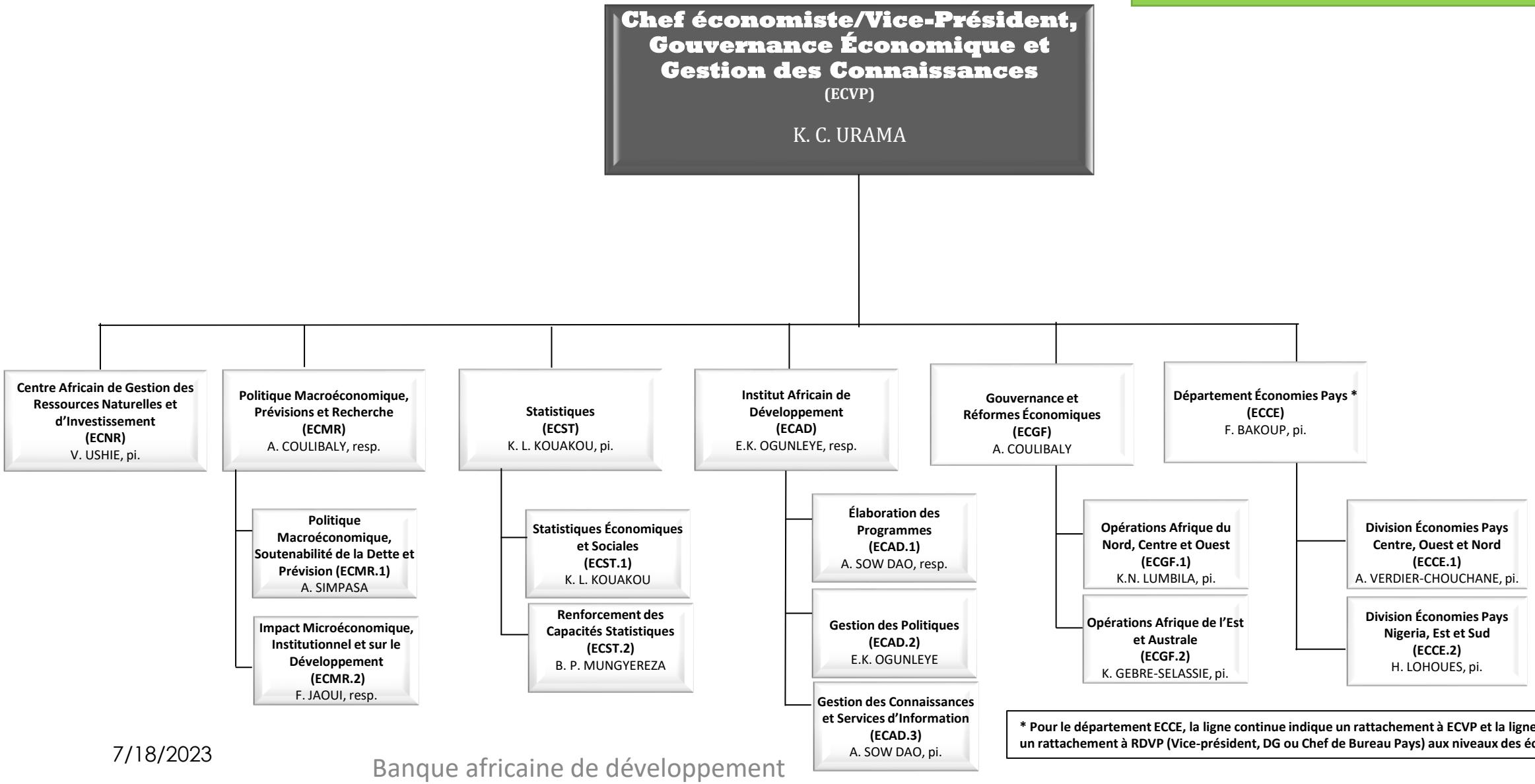

*** Pour le département ECCE, la ligne continue indique un rattachement à ECVP et la ligne pointillée un rattachement à RDVP (Vice-président, DG ou Chef de Bureau Pays) aux niveaux des économistes concernés.**

Complexe FIVP

Structure en Mai 2022
Mise à jour au 30 Juin 2023

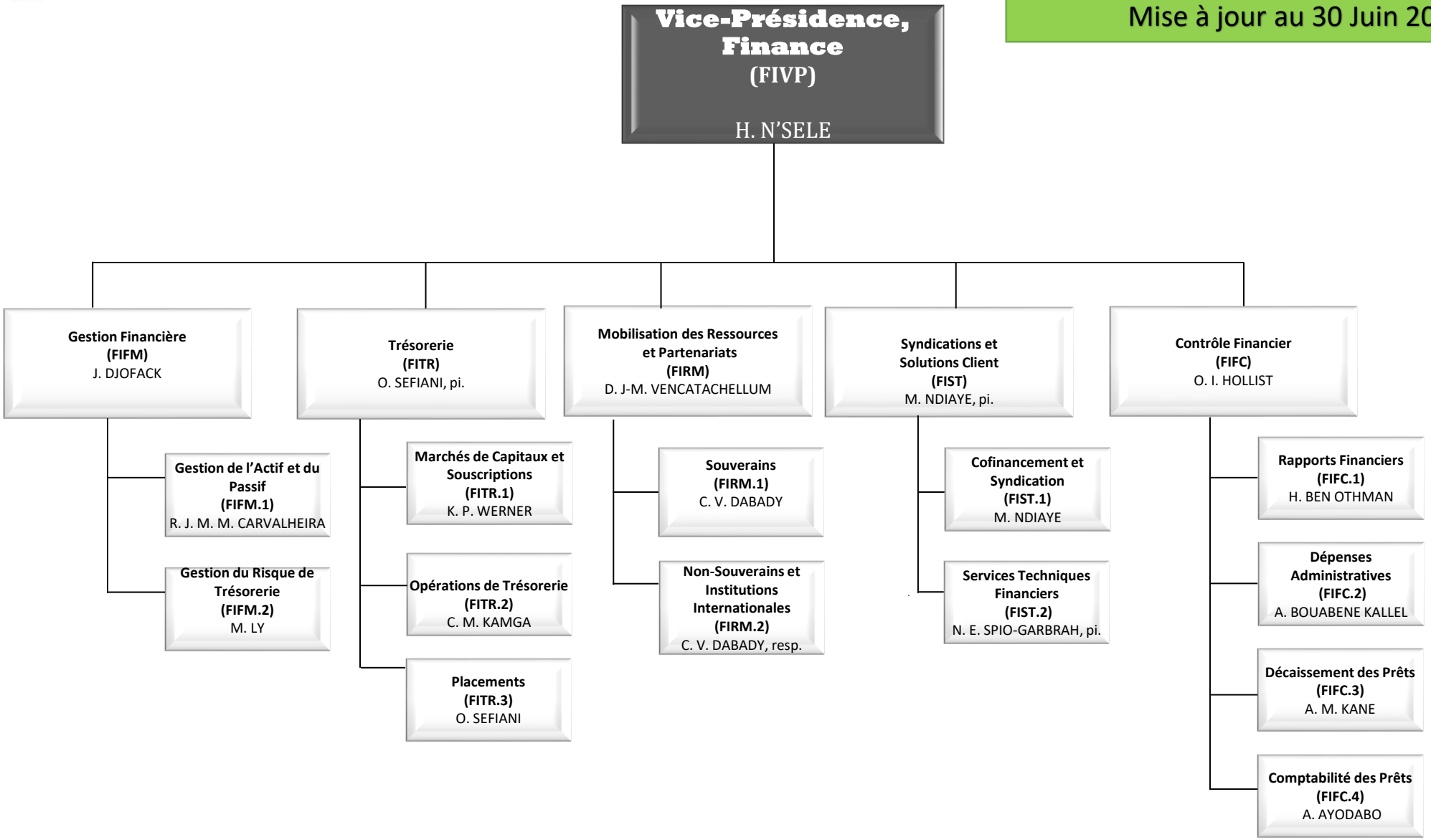

Complexe Technologie et Services Institutionnels (TCVP)

Structure en Mai 2022
Mise à jour au 30 Juin 2023

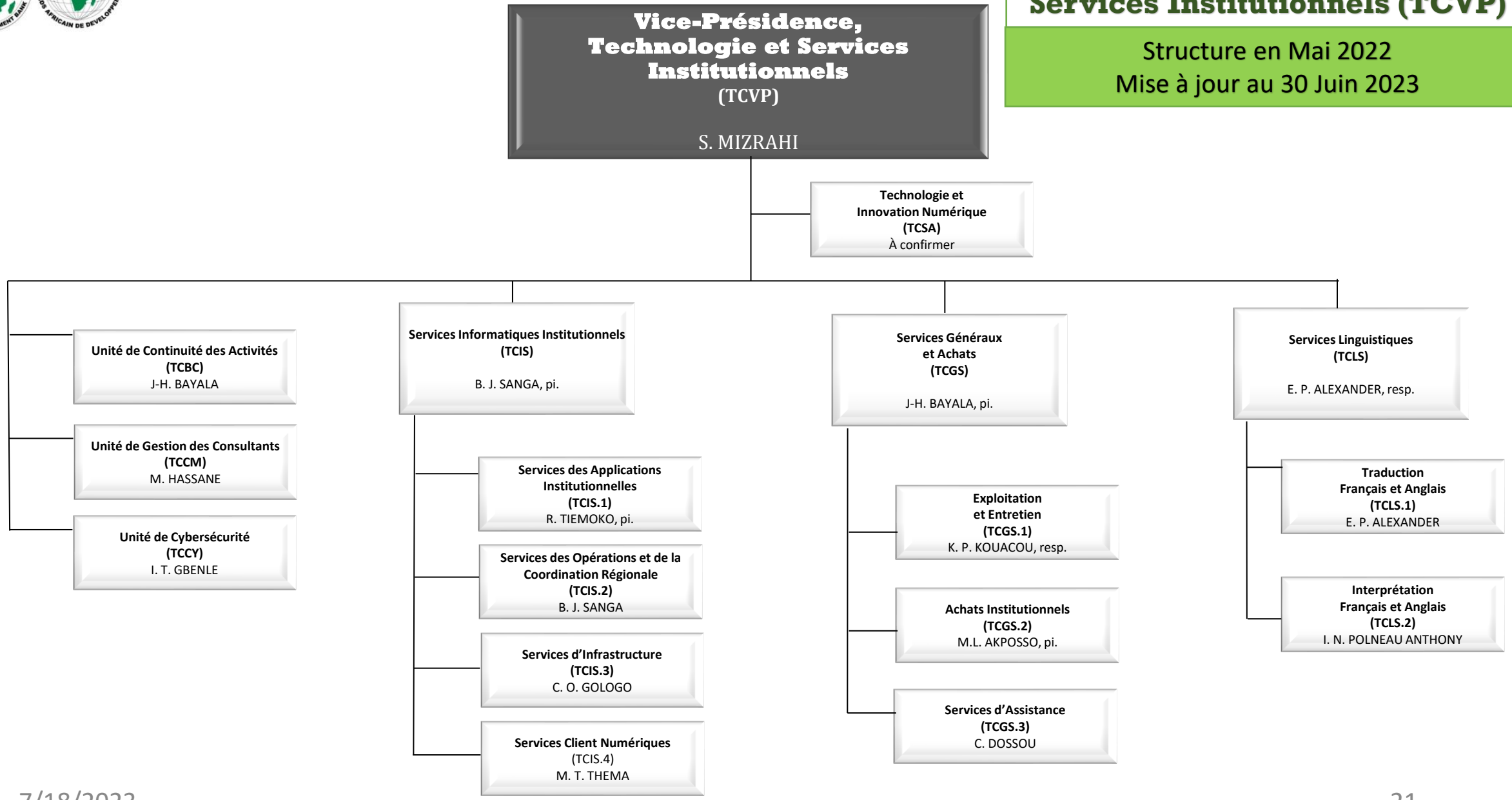

Complexe Gestion des Personnes et des Talents (PTVP)
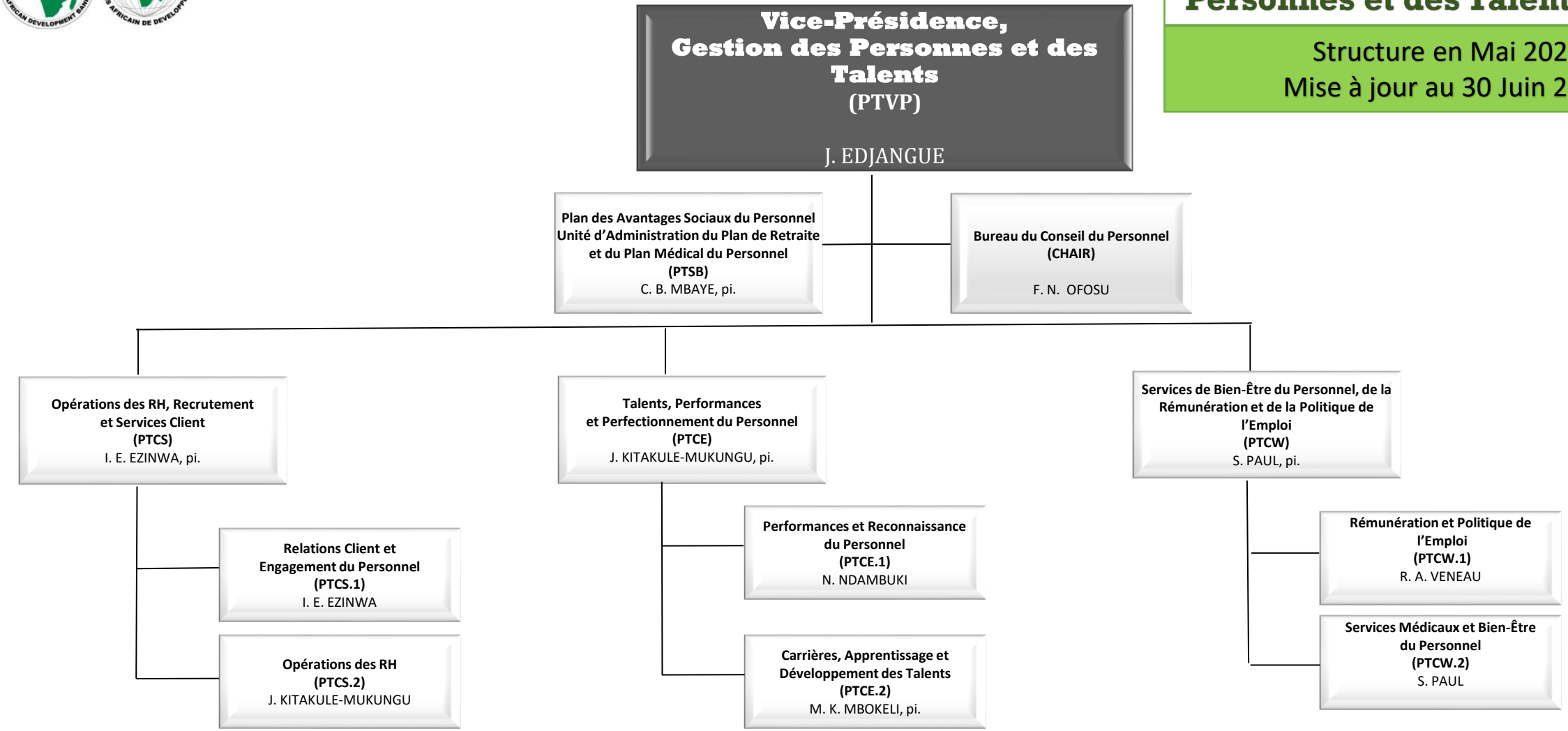
Structure en Mai 2022
Mise à jour au 30 Juin 2023